



# **Guía de instrumentos públicos de financiamiento *para actores de la Economía Social y Solidaria***

UN RECORRIDO POR LOS DISTINTOS NIVELES ESTATALES



**Facultad de Ciencias Económicas**  
*Universidad Nacional del Litoral*

ISBN 978-987-86-0012-3



# **Guía de instrumentos públicos de financiamiento** *para actores de la Economía* **Social y Solidaria**

UN RECORRIDO POR LOS DISTINTOS NIVELES ESTATALES

ISBN 978-987-86-0012-3

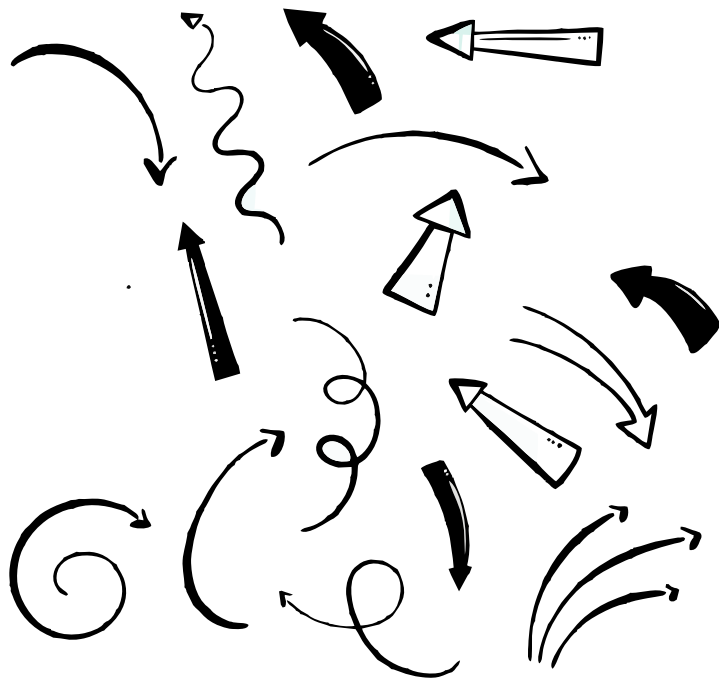

## **Proyecto de extensión de interés social "Fortalecimiento de las herramientas de gestión y acceso a financiamiento de las cooperativas".**

Financiado por la Universidad Nacional del Litoral. Convocatoria 2017. **Directora:** Valentina Locher y **Co-Directora:** Claudia Herzfeld.

**Proyecto de extensión universitaria "Políticas públicas y procesos participativos en la Economía Social y Solidaria".** Financiado por la Secretaría de Políticas Universitarias. Convocatoria 2017. **Directora:** Andrea Delfino.

**Proyecto de investigación orientado a problemas sociales y productivos "Repensando las políticas públicas de financiamiento a la Economía Social y Solidaria. Ampliando la mirada a cerca de las lógicas de evaluación".** Financiado por la Secretaría de Políticas Universitarias. Convocatoria 2017. **Directora:** Andrea Delfino.

## **Integrantes de los equipos de investigación y extensión en el marco del cual se realiza la presente guía:**

Nicolás Aletti  
Ailén Bianchi  
Lucas Cardozo  
Esteban Cuatrín Sperati  
Andrea Delfino  
Katia Elal  
Marianela Gallo  
Claudia Herzfeld  
Valentina Locher  
Luisina Logiodice

Antonella Maglioni  
Maricel Massera  
Mariano Montagna  
Ruth Muñoz  
Iván Oesquer  
Diego Olivo Heit  
María Florencia Rey  
María Julia Roblero  
Orlando Sotto  
Ignacio Trucco.

### **Equipo editor:**

Claudia Herzfeld  
Maricel Massera,  
Luisina Logiodice  
María Florencia Rey  
Orlando Sotto  
Valentina Locher  
Andrea Delfino.



Diseño Gráfico: Eliana Martin

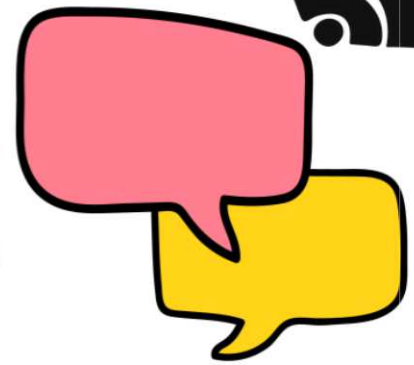
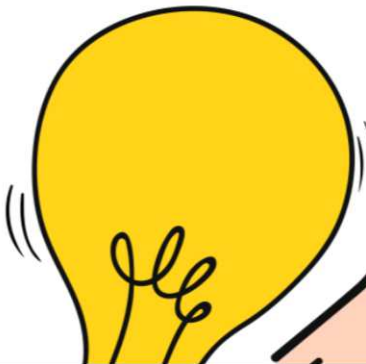
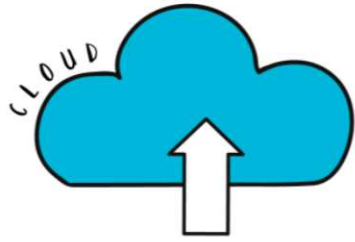



# Introducción

Esta guía es producto del trabajo de investigación y extensión universitaria llevado a cabo por el equipo de investigadores, docentes, estudiantes y becarios en el marco de tres proyectos radicados en la Facultad de Ciencias Económicas de la Universidad Nacional del Litoral. A saber:

***- Proyecto de extensión de interés social "Fortalecimiento de las herramientas de gestión y acceso a financiamiento de las cooperativas". Financiado por la Universidad Nacional del Litoral. Convocatoria 2017. Directora: Valentina Locher y Co-Directora: Claudia Herzfeld.***

***- Proyecto de extensión universitaria "Políticas públicas y procesos participativos en la Economía Social y Solidaria". Financiado por la Secretaría de Políticas Universitarias. Convocatoria 2017. Directora: Andrea Delfino.***

***- Proyecto de investigación orientado a problemas sociales y productivos "Repensando las políticas públicas de financiamiento a la Economía Social y Solidaria. Ampliando la mirada acerca de las lógicas de evaluación". Financiado por la Universidad Nacional del Litoral. Convocatoria 2016. Directora: Andrea Delfino.***

Más allá de sus objetivos particulares, estos proyectos comparten una preocupación común vinculada con el acceso a las políticas públicas de financiamiento de las entidades de la economía social y solidaria.

La diversidad de instrumentos y organismos que otorgan estos financiamientos ha sido identificada como un factor que, entre otros, dificulta el acceso por parte de los actores.

En respuesta a ello, esta guía intenta sistematizar los instrumentos de financiamiento disponibles para la economía social y solidaria, incluyendo además de los de nivel nacional, aquellos de nivel provincial y local dirigidos a actores de la ciudad de Santa Fe.

Estos instrumentos se han seleccionado teniendo en cuenta fundamentalmente dos criterios: en primer lugar, que estén vigentes durante el año 2018; esto es, que hayan tenido al menos una convocatoria durante el año; en segundo lugar, que se encuentren dirigidos a actores de la economía social y solidaria, ya sea de forma exclusiva o como parte de un universo de actores más amplio (como aquellos instrumentos dirigidos a PyMEs).

Es importante aclarar que esta guía no pretende ser exhaustiva y se ha realizado con la información disponible en la web y en las distintas dependencias gubernamentales de los Estados nacional, provincial y municipal en octubre de 2018, por lo cual algunas condiciones descritas podrían variar, es por ello por lo que se recomienda siempre consultar a las dependencias correspondientes.

Agradecemos la colaboración de agentes estatales que facilitaron la tarea de recopilación de información para la construcción de este material.

Finalmente, invitamos a todas las personas y organizaciones interesadas a utilizar y difundir esta guía.

# INDICE



## NACIÓN

<b>Secretaría de Empleo - Ministerio de Producción y Trabajo</b>	<b>10</b>
- Programa de Empleo Independiente y Entramados Productivos Locales	
- Línea Entramados Productivos Locales	11
- Programa de Empleo Independiente y Entramados Productivos Locales	
- Línea Empleo Independiente	12
- Programa Trabajo Autogestionado- Línea I	13
- Programa Trabajo Autogestionado- Línea II	14
- Programa Trabajo Autogestionado- Línea III	15
- Programa Trabajo Autogestionado- Línea V	16
- Jóvenes con Más y Mejor Trabajo	17
<b>Secretaría de Emprendedores y PyMEs - Ministerio de Producción y Trabajo</b>	<b>18</b>
- Fondo Semilla	19
- Incubadoras de la ciudad de Santa Fe y la región	20
<b>BICE – Ministerio de Producción y Trabajo</b>	<b>21</b>
- Primer crédito PYME (BICE)	22
<b>Secretaría de Ciencia, Tecnología e Innovación Productiva - Ministerio de Educación, Cultura, Ciencia y Tecnología de Nación</b>	<b>23</b>
- Tecnología para la inclusión social	24
- Proyectos Asociativos de Diseño (PAD)	25
<b>Ministerio de Salud y Desarrollo Social</b>	<b>26</b>
- Proyectos Manos a la obra	27
- Programa Talleres familiares comunitarios	28
- Microcréditos	29
- Mesocréditos	30





***instituto Nacional de Asociativismo y Economía Social (INAES)***

- Ministerio de Salud y Desarrollo Social
- Programa de Ayuda Financiera - Subsidio
- Programa de Ayuda Financiera - Crédito

***Nación Emprende – Banco Nación***

- Línea N° 600: Crédito para microempresas
- Línea N° 600\_02: Crédito para microempresas. Condiciones Especiales para Financiaciones hasta 50 SMVM
- Línea N° 600\_05: Créditos especiales para oficios
- Línea N° 600\_07: Micropréstamos
- Línea N° 600\_09: Crédito destinado a microempresas del sector turismo



**PROVINCIA DE SANTA FE**

***Ministerio de Ciencia Tecnología e Innovación Productiva***

- Investigación aplicada en PyMEs
- Innovación Productiva

***Ministerio de Producción***

- Aportes No Reintegrables (ANR)
- CREAR Comunidad Emprendedora - Red de Asistencia Financiera para emprendimientos y entidades de la Economía Social
- CREAR Comunidad Emprendedora - Microcréditos
- CREAR Comunidad Emprendedora –Ayudas económicas

***Ministerio de Gobierno y Reforma del Estado***

- Emprende joven

- 31
- 32
- 33
- 34
- 35
- 36
- 37
- 38
- 39
- 40
- 41
- 42
- 43
- 44
- 45
- 46
- 47
- 48
- 49

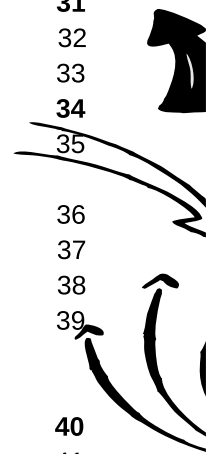

**ADER (Agencia para el Desarrollo de Santa Fe y la Región)**

- Créditos para frutihortícolas, floristas y viveristas
- Créditos para empresas en crisis o con activo social en riesgo
- Fondo Rotativo para Iniciativas de Desarrollo Regional (FRIDER)
- Créditos para todo tipo de emprendimientos en desarrollo

50

51

52

53

54

**MUNICIPALIDAD DE SANTA FE**

Microcréditos con garantía solidaria

56

57



Guía de Instrumentos  8



# Nación



## *Secretaría de Empleo*

*MINISTERIO DE PRODUCCIÓN Y TRABAJO*



## PROGRAMA DE EMPLEO INDEPENDIENTE Y ENTAMADOS

### PRODUCTIVOS LOCALES- *Línea Entamados Productivos Locales*

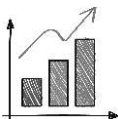

**Tipo de financiamiento:** subsidio

**Periodicidad:** abierta todo el año

**Monto de financiamiento:** hasta \$1.320.000

**Dirigido a:** grupos asociativos de pequeños productores y/o emprendedores que se encuentran desarrollando una actividad productiva en el territorio y gobiernos locales que deseen establecer espacios para brindar servicios de apoyo a la producción de pequeños productores y emprendedores.

**Requisitos:** contar con personería jurídica/matricula, cuenta bancaria habilitada y estar inscriptos en el Registro de Instituciones de Capacitación y Empleo (REGICE).

**Condiciones:** este subsidio se otorga en forma directa a la institución destinataria del proyecto. En el caso de los Centros de Servicios, es el gobierno local quien administra y ejecuta los fondos. En el caso de las Unidades Productivas, es el grupo asociativo.

**Contacto:** Gerencia de Empleo Santa Fe - San Martín 2533, piso 1 (edif. ANSES).

Tel: (0342) 455-0104 / 456-5037

# PROGRAMA DE EMPLEO INDEPENDIENTE Y ENTRAMADOS

## PRODUCTIVOS LOCALES - Línea empleo independiente

**Tipo de financiamiento:** subsidio

**Periodicidad:** abierta todo el año

**Monto de financiamiento. *Emprendimientos nuevos:*** hasta \$42.250 por participante para capital inicial. Prevé una ayuda económica mensual de \$1.050 por participante durante el curso de gestión empresarial y los primeros 9 meses desde el inicio del emprendimiento. Además, un refinanciamiento de hasta \$19.550 por integrante.

***Emprendimientos en actividad:*** un subsidio de \$20.700, cuando se acredite la formalización de un trabajador independiente, \$26.450 cuando se trate de 2 y \$28.750 cuando sean 3 o más los formalizados.

**Dirigido a:**

- Personas que participan en alguno de los siguientes programas del Ministerio de Trabajo, Empleo y Seguridad Social: Seguro por desempleo (modalidad de pago único), Seguro de Capacitación y Empleo, Jóvenes con Más y Mejor Trabajo, Jóvenes que participan del Programa de Respaldo a Estudiantes de Argentina (PROGRESA), Trabajadores estacionales incluidos en acciones del

MTEySS durante el periodo de receso que registren como mínimo la liquidación de una ayuda económica en los 12 meses previos, Trabajadores con discapacidad adheridos al Programa Promover la Igualdad de Oportunidades de Empleo, Trabajadores con discapacidad adjudicatarios de la concesión de un comercio pequeño, Desocupados egresados de un curso de formación profesional promovido por el MTEySS.

- Trabajadores desocupados que realizaron un curso de formación.

- Trabajadores independientes que tengan experiencia o conozcan su oficio.

**Requisitos:** antigüedad **mayor a un año;** encontrarse en funcionamiento dentro del **mismo tipo de actividad** por el que recibieron el primer financiamiento; acreditar la **necesidad de una nueva asistencia económica** para consolidar su sustentabilidad; haber cumplido con la **rendición de cuentas** de los fondos percibidos para la formación del capital inicial; acreditar la **regularidad de su situación impositiva y previsional** durante los seis meses previos

**Contacto:** Oficinas de empleo de la Municipalidad de Santa Fe

**Sede Central: Predio Ferial** - Las Heras 2751; Horario: de 8 a 14 hs; **Teléfono:** 4571644 - 4571833

**CIC de Facundo** Zuviría 8002; Horario: de 8 a 18 hs.; **Teléfono:** 4806811

**Polideportivo La Tablada** - Teniente Loza 6804; Horario: de 8 a 14 hs. **Teléfono:** 4848050

**CIC Roca** - República de Siria y Callejón Roca; Horario: de 10 a 15 hs. **Teléfono:** 4827119

**Alero** en Coronel Dorrego; Horario: 9 a 18 hs. Barranquitas - capilla San Francisco Solano - Iturraspe 4150; Horario: 9 a 18

## Programa Trabajo Autogestionado – Línea I



4848050

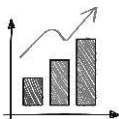

**Tipo de financiamiento:** subsidio

**Periodicidad:** abierta todo el año

**Monto de financiamiento:** hasta \$4000

**Dirigido a:** unidades productivas autogestionadas por sus trabajadores

**Requisitos:** estar inscripto en el Registro de Unidades Productivas

Autogestionadas por los Trabajadores.

**En qué consiste:** monto mensual por cada trabajador durante un período máximo de doce (24) meses, cuando dicha ayuda económica individual sumada al ingreso que percibe cada uno de los socios trabajadores no supere el salario mínimo vital y móvil.

Contacto: Gerencia de Empleo Santa Fe - San Martín 2533, piso 1 (edif. ANSES). Tel: (0342) 455-0104 / 456-5037



## Programa Trabajo Autogestionado – Línea II



**Tipo de financiamiento:** subsidio

**Periodicidad:** abierta todo el año

**Monto de financiamiento:** hasta \$7700 por trabajador, mínimo \$154.000 para unidades productivas de hasta 20 trabajadores y un máximo de \$770.000 para asociaciones de 100 o más trabajadores

**Dirigido a:** unidades productivas autogestionadas por sus trabajadores

**Requisitos:** estar inscripto en el Registro de Unidades Productivas Autogestionadas por los Trabajadores y tener personería jurídica

**En qué consiste:** aporte con destino a la reparación y/o adquisición de equipamiento, de materias primas, insumos y/o el reacondicionamiento de infraestructura e instalaciones, acciones de apoyo a la expansión y/o consolidación de la unidad productiva en el mercado, a través de actividades de comercialización, certificación de productos, obtención de habilitaciones, entre otros.

**Contacto:** Gerencia de Empleo Santa Fe

San Martín 2533, piso 1 (edif. ANSES).



## Programa Trabajo Autogestionado – Línea III

**Tipo de financiamiento:** subsidio

**Periodicidad:** abierta todo el año

**Monto de financiamiento:**

- Unidades productivas de hasta 20

trabajadores: hasta \$ 187.000

- Unidades productivas que tengan de 21 a 50

trabajadores: hasta \$ 462.000.

- Unidades productivas que tengan más 50

trabajadores: hasta \$ 935.000.

**Dirigido a:** unidades productivas autogestionadas por sus trabajadores

**Requisitos:** estar inscripto en el Registro de Unidades Productivas Autogestionadas por los Trabajadores y tener personería jurídica.

**En qué consiste:** cofinanciación de proyectos de inversión de pequeña escala para bienes de capital y/o bienes de capital con capital de trabajo asociado, y/o acondicionamiento de infraestructura e instalaciones.

**Contacto:** Gerencia de Empleo Santa Fe - San Martín 2533, piso 1 (edif. ANSES).

**Tel:** (0342) 455-0104 / 456-5037

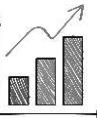

## Programa Trabajo Autogestionado – Línea V



**Tipo de financiamiento:** subsidio

**Periodicidad:** abierta todo el año

**Monto de financiamiento:**

hasta \$462.000

**Dirigido a:** unidades productivas autogestionadas por sus trabajadores

**Requisitos:** estar inscripto en el Registro de Unidades Productivas Autogestionadas por los Trabajadores y tener personería jurídica

**En qué consiste:** adquisición de equipamiento básico y/o elementos de protección personal y/o reacondicionamiento de instalaciones y capacitación de los trabajadores.



**Contacto:** Gerencia de Empleo Santa Fe - San Martín 2533, piso 1 (edif. ANSES).

**Tel:** (0342) 455-0104 / 456-5037

## *Jóvenes con más y mejor trabajo*

**Tipo de financiamiento:** subsidio

**Periodicidad:** abierta todo el año

**Monto de financiamiento:**

Hasta \$ 37.000 con posibilidad de tener una refinanciación de \$17.000 para capital inicial. Prevé una ayuda económica mensual de \$900, por un máximo de 3 períodos mensuales, por asistencia al curso de gestión empresarial y la formulación del proyecto de emprendimiento productivo.

**Dirigido a:** jóvenes de 18 a 24 años de edad, con residencia permanente en el país, que no hayan finalizado sus estudios primarios o secundarios y estén desempleados

**En qué consiste:** Apoyo para la puesta en marcha de un emprendimiento independiente mediante asistencia técnica y económica previstas por la Línea de Promoción del Empleo Independiente del PROGRAMA DE EMPLEO INDEPENDIENTE Y ENTRAMADOS PRODUCTIVOS LOCALES.



**Contacto** Oficina de Empleo (Santa Fe). Las Heras 2751 / Predio Ferial

**Tel:** 0342-4571835 - **E-mail:** oesantafe@trabajo.gob.ar

# Nación



*Secretaría de  
Emprendedores  
y PyMEs*

*MINISTERIO DE PRODUCCIÓN Y TRABAJO*



## Fondo Semilla



**Tipo de financiamiento:** crédito.

**Periodicidad:** abierta todo el año.

**Monto de financiamiento:**

Hasta \$ 250.000

**Dirigido a:** emprendimientos productivos (que contengan un componente innovador) y emprendimientos productivos con impacto social.

**Requisitos:** los emprendimientos productivos no deben tener antigüedad mayor a un año y los que tengan impacto social deben tener

**Condiciones:** los emprendedores deberán seleccionar una Incubadora (Ver cuadro siguiente). Tienen 1 año para hacer crecer el emprendimiento y 5 años para devolver el préstamo.

**Contacto:** Ministerio de Producción y

Trabajo - **Tel:** 0800-333-7963

**E-mail:** [fondosemilla@produccion.gov.ar](mailto:fondosemilla@produccion.gov.ar)





## ***Incubadoras de la ciudad de Santa Fe y la región***



### **ADER**

1° de Mayo 2122, Santa Fe.

**Tel:** 0342 - 4591588

**E-mail:**

info@adersantafe.org.ar

### **EXPRESIVA. Incubadora de emprendimientos culturales**

Altos de la Belgrano,

Bv. Gálvez 1150. Santa Fe.

**Tel.:** 0342- 4650693

**E-mail:**

expresiva@santafeciudad.gov.ar



### **IDEAR. Incubadora de Empresas de Ámbito Regional**

Rivadavia 1390. Complejo El Molino, Sector interno. Esperanza.

**Tel:** 03496 - 420571

**E-mail:** idear@unl.edu.ar

### **IMPACTO – PODES**

Santa Fe

**E-mail:** podes.org@gmail.com

**Tel.:** 0342 - 4746985

### **Parque Tecnológico Litoral Centro S.A.P.E.M.**

Ruta Nacional 168 - Paraje "El Pozo"

**Tel.:** 0342 - 4511546/7 (1415)

**E-mail:** prensa@ptlc.org.ar

# Nación



***BICE***

***MINISTERIO DE PRODUCCIÓN Y TRABAJO***



## Primer crédito PYME (BICE)



**Tipo de financiamiento:** crédito

**Periodicidad:** abierta todo el año

**Monto de financiamiento:**

Hasta \$7.920.000

**Dirigido a:** micro, pequeñas  
y medianas empresas

**Contacto:** : Banco de Inversión y Comercio Exterior.

En provincia de Santa Fe: Paraguay 777 Piso 7°,  
Rosario. **Tel:** (0341) 527-1004/1005

**E-mail:** [santafe@bice.com.ar](mailto:santafe@bice.com.ar)

**+info:** <https://primercreditopyme.com.ar/>



**Requisitos:** poseer al menos una cuenta corriente en alguna entidad financiera autorizada por el BCRA. No haber accedido en los últimos 24 meses a un crédito bancario de largo plazo (Financiación de 36 meses o más -excluye Leasing).

**Condiciones: Plazo:** hasta 84 meses. **Garantías:** a satisfacción del BICE.

**Período de Gracia:** hasta 24 meses. **Sistema de amortización:** francés. **Tasa de interés:** variable (Badlar Bancos Privados + 450 pb.) con un máximo de 19% hasta 5 años de plazo y con un máximo del 20% entre 5 y 7 años de plazo.

# Nación



*Secretaría de Ciencia, Tecnología e  
Innovación Productiva*

*MINISTERIO DE EDUCACIÓN, CULTURA,*

*CIENCIA Y TECNOLOGÍA DE NACIÓN*



## Tecnología para la inclusión social



**Tipo de financiamiento:** subsidio

**Periodicidad:** convocatoria anual

**Monto de financiamiento:**

Hasta \$ 500.000

**Dirigido a:** "Núcleo Asociativo"

integrado por una o más asociaciones del territorio nacional (Municipios de hasta 50.000 habitantes, Asociaciones Civiles debidamente constituidas, Cooperativas, Entidades Sindicales con personería gremial, Micro y Pequeña Empresa, Organizaciones de la sociedad civil, legalmente constituidas) y una o más entidades del SNCTI.

**Requisitos:** es requisito excluyente el carácter asociativo de las propuestas, debiendo contar con la participación efectiva de, al menos, una entidad del Sistema Nacional de Ciencia, Tecnología e Innovación.

**Condiciones:** la Entidad Solicitante deberá aportar un mínimo del 20% del costo total del proyecto. Plazo máximo de ejecución: 12 meses.

**Contacto:** Programa Nacional de Tecnología e Innovación Social - Godoy Cruz 2320 - Ciudad Autónoma de Buenos Aires. **Tel:** (54 11) 4899-5000 int. 3184/3208/3170

**E-mail:** [innovacionsocial@mincyt.gob.ar](mailto:innovacionsocial@mincyt.gob.ar)  
+info: <https://mia.gob.ar/convocatorias/PTIS/2018>



## Proyectos Asociativos de Diseño (PAD)



**Tipo de financiamiento:** subsidio

**Periodicidad:** convocatoria anual

**Monto de financiamiento:**

Hasta \$ 125.000

**Dirigido a:** cooperativas, empresas recuperadas y auto-gestionadas por sus trabajadores, microemprendimientos de entre 3 y 10 personas, y organizaciones civiles que nucleen a emprendedores productivos.

**Contacto:** Programa Nacional de Tecnología e Innovación Social Godoy Cruz 2320 3° Piso CABA.

**Tel.:** (54-11) 4899-5000 - int. 3192. **E-mail:** [innovacionsocial@mincyt.gob.ar](mailto:innovacionsocial@mincyt.gob.ar)

**+info:** <https://mia.gob.ar/convocatorias/disenio>



**Requisitos:** contar con personería jurídica. Deberá destacarse el carácter asociativo de la propuesta, incorporando una o más Instituciones del Sistema Científico-Tecnológico.

**Condiciones:** Las Entidades Beneficiarias, Entidades Solicitantes, Entidades del Sector Científico - Tecnológico deben contribuir con una contraparte no menor al 40% del monto total del Proyecto. En caso de que las Entidades Beneficiarias no estén en condiciones de administrar los fondos del proyecto, podrán presentarse alternativamente como Entidades Solicitantes: Universidades Nacionales; Unidades de Vinculación Tecnológica; Centros tecnológicos; Sindicatos; Asociaciones civiles; Agencias de Desarrollo Local / Regional. Una misma Entidad Beneficiaria no podrá presentar más de dos proyectos por llamado.



# Nación



*Ministerio de Salud y Desarrollo Social*

